

Reisekatalog 2025



Lebenshilfe
Havelland e.V.

Reise-Nr.	Reise-zeitraum	Dauer	Reiseziel	Preise		
				Grundpreis	Pflegepreis	Wohnst.-preis
X 01	12.05. bis 16.05.	5 Tage	Burg / Spreewald	1690,13€	1882,04€	1131,31€
R 01	19.05. bis 24.05.	6 Tage	Soltau	1594,75€	1825,03€	924,16€
R 02	10.06. bis 15.06.	6 Tage	Loose / Eckernförde	1590,10€	1820,38€	919,51€
X 02	23.06. Bis 27.06.	5 Tage	Boltenhagen	1738,82€	1930,72€	1179,99€
X 03	07.07. bis 11.07.	5 Tage	Bautzen	1781,18€	1973,09€	1222,36€
R 03	18.08. bis 23.08.	6 Tage	Walddorf	1379,09€	1609,37€	708,50€
R 04	01.09. bis 06.09.	6 Tage	Graal-Müritz	1564,09€	1794,37€	893,50€
X 04	15.09. bis 19.09.	5 Tage	Travemünde	1742,47€	1934,38€	1183,65€
R 05	01.12. bis 05.12.	5 Tage	Dresden	1280,48€	1472,39€	721,66€

Vorwort

Endlich ist es soweit, der neue Reisekatalog ist da!
Wir haben wieder schöne Reiseziele ausgesucht.
Dieses Jahr sind einige neue Orte dabei, aber auch bekannte.
Bestimmt findet jeder etwas für sich.

Wir verwenden im Reisekatalog die männliche Ansprache, da sich diese leichter lesen lässt.

Alle Reisen werden von 2 Assistenzkräften begleitet.
Die „R“- Reisen sind für 6 Menschen mit niedrigem bis mittlerem Assistenzbedarf.

→ Betreuungsschlüssel 1:3

Die „X“- Reisen sind für 4 Menschen mit hohem Assistenzbedarf.

→ Betreuungsschlüssel 1:2

Wichtig: Der Reisepreis kann sich noch ändern. Einige Häuser haben uns mitgeteilt, dass sie eventuell für das Jahr 2025 noch Preiserhöhungen vornehmen müssen.

Erklärung der Bilder:



Reise mit Kleinbus



mit Pflegebett



Urlaub am Meer



Rollstuhlgeeignet



Adventsreise



Urlaub mit Freizeitpark



Naturreise



gebuchte Verpflegung



Städtetour



Reisedauer



Bademöglichkeit



Reisekosten

Burg / Spreewald

X01-25

12.05.2025 – 16.05.2025

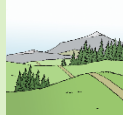

Hotel Fiedermannhof

Erste Kolonie 13

03096 Burg (Spreewald)

www.fiedermannhof.bws-spremberg.de



geeignet für Menschen mit hohem
Assistenzbedarf



Halbpension



Grundpreis: 1.690,13€ (inkl. 820,58€ für Betreuung)

Pflegepreis: 1.882,04€ (inkl. 1.012,49€ für Betreuung)

Wohnstätte: 1.131,31€

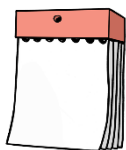

5 Tage

4 Übernachtungen



Wir fahren in den Spreewald nach Burg zum Fiedermannhof.
Das Erdgeschoss ist komplett rollstuhlgerecht.
Auf den zahlreichen Wasserstraßen im Spreewald können wir eine Kahnfahrt unternehmen.
Ein Besuch bei den Spreeauen-Alpakas oder dem Biberhof ist bestimmt sehr interessant.
Für viel Spaß sorgt sicherlich auch die Fahrt mit der Bimmelbahn „Rumpel-Guste“.
Bei einem Rundgang durch Burg kommt das Shoppen nicht zu kurz.

Bild: Fiedermannhof



Soltau

R01-25

19.05.2025 – 24.05.2025



Heidepension Ambiente
Winsener Straße 67
29614 Soltau
www.heidepension-soltau.de



geeignet für Menschen mit niedrigem
bis mittlerem Assistenzbedarf

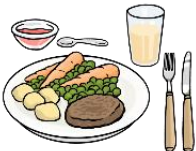

Frühstück



Grundpreis: 1.594,75€ (inkl. 656,46€ für Betreuung)
Pflegepreis: 1.825,03€ (inkl. 886,75€ für Betreuung)
Wohnstätte: 924,16€

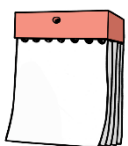

6 Tage
5 Übernachtungen

Auf geht's nach

Soltau



Wer mag es im Urlaub aufregend, tierisch und entspannend?

Der sollte die Reise nach Soltau buchen.

Soltau ist eine Stadt im Herzen von Niedersachsen und Ausgangspunkt für viele Aktivitäten.

Auf dieser Reise können wir den Heidepark Soltau, den Vogelpark Walsrode aber auch den Serengeti-Park Hodenhagen besuchen.

Wer danach Entspannung sucht, der unternimmt eine kleine Wanderung durch die Lüneburger Heide oder nutzt die Soltau-Therme.

Damit das Shoppen nicht zu kurz kommt, lohnt sich ein Städtebummel durch Soltau und Lüneburg.



Loose

R02-25

10.06.2025 – 15.06.2025



Charlottenhof
Charlottenhof 82 und 84
24366 Loose
www.ferien-auf-charlottenhof.de



geeignet für Menschen mit niedrigem
bis mittlerem Assistenzbedarf



Selbstversorgung



Grundpreis: 1.590,10€ (inkl. 656,46€ für Betreuung)
Pflegepreis: 1.820,38€ (inkl. 886,75€ für Betreuung)
Wohnstätte: 919,51€

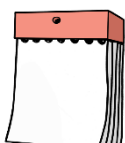

6 Tage
5 Übernachtungen



Ferien auf Charlottenhof

Das im Schwedenhausstil gebaute Doppelferienhaus befindet sich in Loose in Schleswig-Holstein, zwischen Ostsee und Schlei, nur 10 Autominuten von Eckernförde entfernt. Auf den Terrassen laden Strandkörbe ein und im großen Garten kann man Grillen.

Foto: Charlottenhof

Was können wir alles unternehmen?

- ✓ Baden in der Ostsee und der Schlei
- ✓ Ausflüge mit dem Schiff oder dem Schleiraddampfer
- ✓ Besuch im Tierpark Gettorf mit dem verrückten Haus
- ✓ Ausflug mit dem Kleinbus nach Dänemark
- ✓ Bummeln in Eckernförde und auf der Strandpromenade von Eckernförde
- ✓ Stadtbesuch in Kappeln oder Kiel
- ✓ Besuch im Meerwasser-Wellenbad

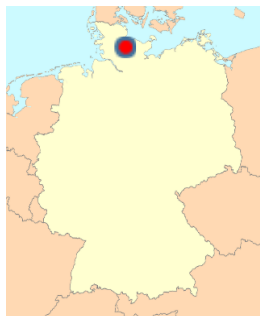

Ein bisschen Meer braucht jeder mal!



Boltenhagen

X02-25

23.06.2025 – 27.06.2025



Evangelisches Feriendorf
Ostseeallee 101
23946 Boltenhagen
www.feriendorf-boltenhagen.de



geeignet für Menschen mit hohem
Assistenzbedarf



Halbpension



Grundpreis: 1.738,82€ (inkl. 820,58€ für Betreuung)
Pflegepreis: 1.930,72€ (inkl. 1.012,49€ für Betreuung)
Wohnstätte: 1.179,99€

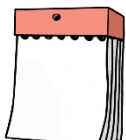

5 Tage
4 Übernachtungen



Wir machen in zwei barrierefreien Ferienwohnungen Urlaub. Das Feriendorf befindet sich direkt am Meer.

Jeder 2. Strandzugang ist barrierefrei. Hier können wir im Meer baden und am Strand entspannen.

Von der Seebrücke aus kann man mit dem Boot nach Wismar oder zum Timmendorfer Strand schiffen. Die Stadt Wismar lädt zu einem Stadtbummel und zum Besuch des Tierparks ein.

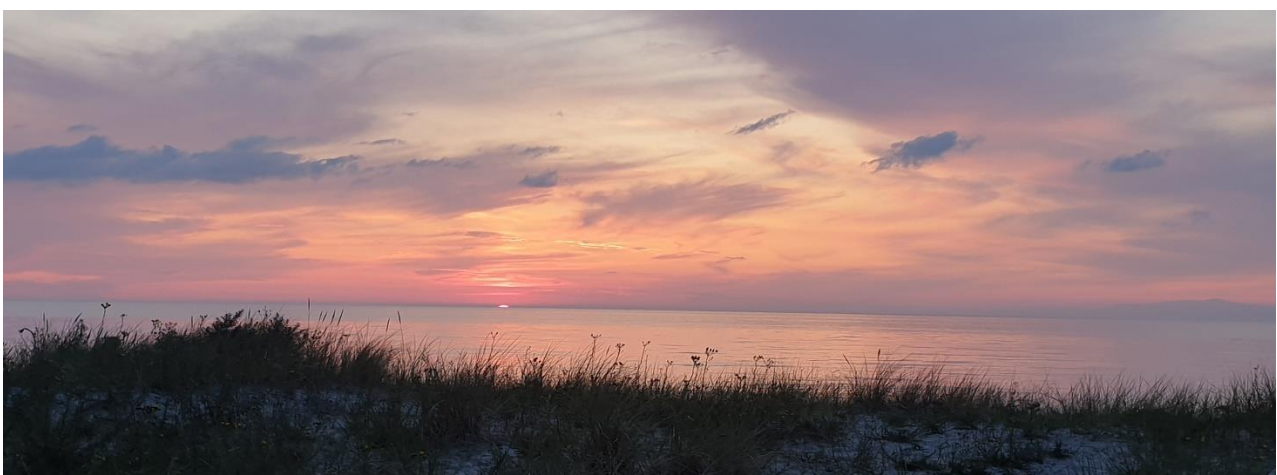

Bautzen

X03-25

07.07.2025 – 11.07.2025

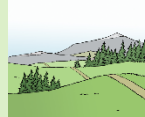

Bildungsgut Schmochtitz Sankt Benno
Schmochtitz 1
02628 Bautzen
www.bildungsgut-schmochtitz.de



geeignet für Menschen mit hohem
Assistenzbedarf



Halbpension



Grundpreis: 1.781,18€ (inkl. 820,58€ für Betreuung)
Pflegepreis: 1.973,09€ (inkl. 1.012,49€ für Betreuung)
Wohnstätte: 1.222,36€

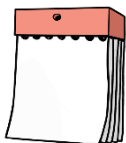

5 Tage
4 Übernachtungen



Bautzen ist eine Stadt in der Oberlausitz.
Die Städte Bautzen und Görlitz laden zum Stadtbummel ein. Schöne Ausflüge sind möglich zum Schmetterlingspark Johnsdorf, Tierpark Bischofswerda, Talsperre Bautzen oder nach Hoyerswerda.
Wer gerne baden möchte, kann das Schwimmbad oder Freibad in Bautzen nutzen.

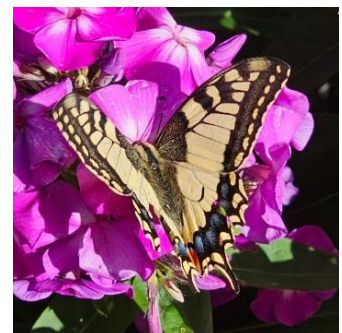

Walddorf

R03-25

18.08.2025 – 23.08.2025

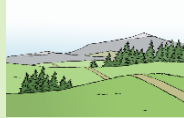

Pension Pufe
Lange Gasse 45
02739 Walddorf



geeignet für Menschen mit niedrigem
bis mittlerem Assistenzbedarf

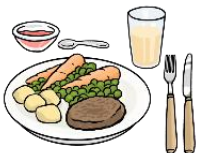

Halbpension



Grundpreis: 1.379,09€ (inkl. 656,46€ für Betreuung)
Pflegepreis: 1.609,37€ (inkl. 886,75€ für Betreuung)
Wohnstätte: 708,50€

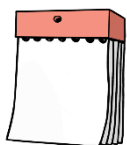

6 Tage
5 Übernachtungen

Willkommen in der Oberlausitz bei Familie Pufe!
Inmitten der Natur des Zittauer Gebirges wohnen wir in der Pension Pufe in Walddorf.
Hier kann man die Natur genießen, entspannen, aber auch viele Aktivitäten starten.
Wie wäre es mit einer Fahrt mit der Bimmelbahn ins Zittauer Gebirge, einem Besuch im Irrgarten Kleinwelka, dem Tierpark Zittau oder einer Abkühlung im Freizeitbad Obercunnersdorf?
Wer wollte schon immer wissen, wie die Herrnhuter Sterne (Weihnachtssterne) hergestellt werden? Der sollte die Schauwerkstatt besuchen.



Graal-Müritz

R04-25

01.09.2025 – 06.09.2025



Gästehaus Wartburg
Alexandrastraße 1
18181 Graal-Müritz
www.Haus-wartburg.de



geeignet für Menschen mit niedrigem bis
mittlerem Assistenzbedarf

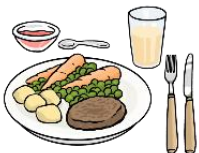

Halbpension



Grundpreis:	1.564,09€	(inkl. 656,46€ für Betreuung)
Pflegepreis:	1.794,37€	(inkl. 886,75€ für Betreuung)
Wohnstätte:	893,50€	

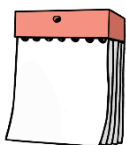

5 Tage
4 Übernachtungen



Das Meer hat angerufen und gefragt, wo wir bleiben!



Das Ostseeheilbad Graal-Müritz befindet sich auf dem Darß.

Das ist eine Halbinsel an der Ostsee. Der Strand ist dort viele Kilometer lang. Eine gute Möglichkeit, auf Muschelsuche zu gehen.

Von der Seebrücke aus fährt ein Schiff nach Warnemünde. Dort kann man bummeln, baden und Fischbrötchen essen. Aber aufpassen, die Möwen stibitzen gern die Brötchen!

Mit etwas Glück liegt im Hafen eventuell ein großes Schiff, ein Kreuzfahrtschiff, welches man sich von der Hafenkante aus ansehen kann.

Sehenswert sind auch die Orte Ahrenshoop und Ribnitz-Damgarten, aber auch ein Ausflug zu Karls Erlebnisdorf in Rövershagen bereitet Spaß. Oder wie wäre es mit einer Moorwanderung?



Travemünde

X04-25

15.09.2025 – 19.09.2025



Theodor-Schwartz-Haus
Wedenberg 2-4
23570 Lübeck-Travemünde
www.theodor-schwartz-haus.de



geeignet für Menschen mit hohem
Assistenzbedarf



Halbpension



Grundpreis:	1.742,47€	(inkl. 820,58€ für Betreuung)
Pflegepreis:	1.934,38€	(inkl. 1.012,49€ für Betreuung)
Wohnstätte:	1.183,65€	

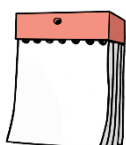

5 Tage
4 Übernachtungen

Das Theodor-Schwartz-Haus befindet sich in Travemünde-Brodten ca. 2km von der Ostsee entfernt.

Wir wohnen in barrierefreien Apartments.

Was können wir unternehmen?

- ✓ Besichtigung von Deutschlands ältesten Leuchtturm
- ✓ Besuch des Ostseeaquariums in Travemünde
- ✓ Bummeln durch die historische Altstadt
- ✓ Ausflüge nach Lübeck und Scharbeutz sowie zum Timmendorfer Strand
- ✓ Fahrt auf die Halbinsel Priwall mit Besichtigung eines großen Segelschiffes
- ✓ Besuch Vogelpark Niendorf oder der Ostseetherme



Dresden

R05-25

01.12.2025 – 05.12.2025



Gästehaus Dresden – Alte Schule Gohlis
Cossebauder Straße 4
01156 Dresden
www.gaestehaus-dd.de



geeignet für Menschen mit niedrigem
bis mittlerem Assistenzbedarf



Halbpension



Grundpreis: 1.280,48€ (inkl. 547,05€ für Betreuung)
Pflegepreis: 1.472,39€ (inkl. 738,96€ für Betreuung)
Wohnstätte: 721,66€

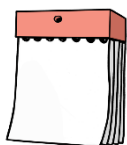

5 Tage
4 Übernachtungen



Die Adventsreise führt uns in diesem Jahr wieder nach Dresden in die „Alte Schule“ in Gohlis.

Auf dieser Reise wollen wir uns von der weihnachtlichen Stimmung und dem Lichterglanz verzaubern lassen.

Wo könnte dies besser gelingen als auf dem Striezelmarkt in Dresden und dem Weihnachtsmarkt in Meißen?!

Natürlich darf ein Besuch auf Schloss Moritzburg nicht fehlen.

Vielleicht findet jemand den Schuh von Aschenbrödel?!

Die Stadt Dresden lädt zum Bummeln und Besichtigen ein, z.B. der Dresdner Zwinger, die Semperoper oder die Frauenkirche.



Das ist im Reisepreis drin:

- ✓ Hinfahrt und Rückfahrt mit einem Lebenshilfe Bus (Start- und Endpunkt Lebenshilfe Center)
- ✓ Betreuung durch die Lebenshilfe Havelland auf der Reise
- ✓ Unterkunft im Doppelzimmer
- ✓ Verpflegung (Frühstück, Mittagessen, Abendbrot)
- ✓ Ausflüge
- ✓ Eintrittsgelder
- ✓ Freizeitprogramm

Das kostet extra:

- € Abholung mit dem Fahrdienst von zu Hause zum Lebenshilfe Center = Treffpunkt Abfahrt Reise
- € Rückfahrt vom Lebenshilfe Center nach Hause
- € Souvenirs



Teilnahmebedingungen

Anmeldung

Für die Reisen muss man sich schriftlich mit dem Formular „Reiseanmeldung“ anmelden.

Dieses befindet sich im Reisekatalog auf Seite 24/25.

Die Reiseanmeldung muss vollständig ausgefüllt und dann an folgende Anschrift zurückgeschickt werden:

[Lebenshilfe Havelland e.V., Bahnhofstraße 32, 14612 Falkensee.](#)

Das geht mit der Post, per Fax, per E-Mail oder man gibt diese ab.

Bestätigung und Rechnung

Wenn die Anmeldung klappt, erhält man einen Brief mit der Bestätigung und Rechnung.

In dem Brief steht drin, dass man 25% vom Reisepreis anzahlen muss und bis wann gezahlt werden muss.

In dem Brief steht auch, bis wann der restliche Reisepreis gezahlt werden muss.

3 Wochen vor Reisebeginn muss alles bezahlt sein.

Manchmal gibt es für Reisen mehr Anmeldungen als es Plätze gibt.

Einige Teilnehmer melden sich für zwei Reisen an. Wir versuchen daher, für jeden Teilnehmer wenigstens eine Reise zu bestätigen.

Welcher Reisepreis trifft für mich zu?

Grundpreis: Reiseteilnehmer ohne Pflegegrad
Teilnehmer der BWG der LH HVL e.V.

Pflegepreis: Teilnehmer mit Pflegegrad 1-5

Wohnstättenpreis: Teilnehmer aus der Wohnstätte Falkensee

Reiseteilnehmer mit Pflegegrad

Reiseteilnehmer mit Pflegegrad können bei der Pflegekasse einen Antrag auf Pflegekassenleistungen stellen.

Der Preis für Verhinderungspflege steht bei jeder Reise. Den Antrag muss man vor der Reise bei der Pflegekasse abgeben und klären lassen, ob und in welcher Höhe Pflegekassenleistungen übernommen werden.

Teilnahmebedingungen

Rücktritt durch die Lebenshilfe

Wird eine Mindestteilnehmerzahl von 75% nicht erreicht, ist die Lebenshilfe Havelland e.V. berechtigt, bis zum 30. Tag vor Antritt, die Reise abzusagen.

Die Reiseteilnehmer erhalten die gezahlten Beiträge unverzüglich zurück.

Rücktritt durch Reisende

Tritt ein Reiseteilnehmer nach der verbindlichen Anmeldung zurück, müssen wir die dadurch entstehenden Kosten in Rechnung stellen. Der Reiserücktritt ist schriftlich zu erklären.

Wird ein Reisenachfolger gefunden, behalten wir 25,- Euro für den Verwaltungsaufwand ein. Alle weiteren Beträge werden erstattet.

Wird kein Reisenachfolger gefunden, richtet sich die Erstattung nach folgenden Fristen:

bis 50 Tage vor Reiseantritt	80 % Anteil der Erstattung
49 - 30 Tage vor Reiseantritt	70 % Anteil der Erstattung
29 - 10 Tage vor Reiseantritt	40 % Anteil der Erstattung
9 - 0 Tage vor Reiseantritt	keine Erstattung

Wer möchte, kann eine Reiserücktrittversicherung bei einem Reisebüro seiner Wahl abschließen.

Informationen zum Reiseablauf

Vier Wochen vor Reisebeginn schicken wir einen Brief mit allen notwendigen Informationen (z.B. Abfahrtszeit, notwendige Papiere, Namen der Reiseteilnehmer und Reisebegleiter...) sowie einer Kofferpackliste. Dann liegt noch ein Fragebogen bei, (z.B. Abfrage Hilfebedarf, Allergien, Medikamente). Diesen bitte unbedingt ehrlich und gründlich ausgefüllt an die Lebenshilfe vor Reisebeginn zurück - schicken.

Reiseanmeldung

Reiseteilnehmer:

Name, Vorname:	
Straße:	
PLZ, Ort:	
Telefon:	
E-Mail:	

Reisewunsch:	
Ersatzreise:	

Fahrdienst:

- Hinfahrt (von oben genannter Adresse zum Abreisepunkt = LH-Center)
- Rückfahrt (zum Reiseende nach oben genannter Adresse)

Pflegegrad: kein 1 2 3 4 5

Mobilität:

Ich bin gehbehindert:	<input type="checkbox"/> ja	<input type="checkbox"/> nein
Ich habe einen Rollator:	<input type="checkbox"/> ja	<input type="checkbox"/> nein
Wenn ja, der Rollator ist zusammenklappbar:	<input type="checkbox"/> ja	<input type="checkbox"/> nein
Ich habe einen Rollstuhl:	<input type="checkbox"/> ja	<input type="checkbox"/> nein
Wenn ja, ich kann im Bus frei (ohne Rolli) sitzen:	<input type="checkbox"/> ja	<input type="checkbox"/> nein
Mein Rollstuhl ist einklappbar:	<input type="checkbox"/> ja	<input type="checkbox"/> nein
Ich habe einen E-Rolli:	<input type="checkbox"/> ja	<input type="checkbox"/> nein

Reiseanmeldung

Ich habe einen SB-Ausweis mit Merkzeichen „B“:	<input type="checkbox"/> ja <input type="checkbox"/> nein	Grad der Behinderung: %
--	--	----------------------------

Gesetzlicher Betreuer:

Name, Vorname:	
Straße:	
PLZ, Ort:	
Telefon:	
E-Mail:	

Kontaktperson während der Reise:

Name, Vorname:	
Straße:	
PLZ, Ort:	
Telefon:	
E-Mail:	

- Ich bin damit einverstanden, dass mein Name den anderen Reise-Teilnehmern, Angehörigen und gesetzlichen Betreuern im Info-Brief bekannt gemacht werden.
- Ich habe die Teilnahmebedingungen gelesen, erkenne diese an und stimme diesen mit meiner Unterschrift zu.

Ort, Datum

Unterschrift

Für die Reiseplanung 2026 möchten wir abfragen, welche Reisevorschläge interessant wären?!

Sollten sich genügend Reisetilnehmer für einen Vorschlag entscheiden, bemühen wir uns, diesen umzusetzen.

Ich habe Interesse an einer Flugreise: ja nein

Ich habe Interesse an einer Musicalreise: ja nein
(z.B. Hamburgreise mit Musicalbesuch)

Ich habe Interesse an einer Städtereise: ja nein
mit Zug (z.B. Amsterdam)
Vorschlag für eine Stadt? _____

Weitere Wünsche, Ideen und Vorschläge?

Wir freuen uns, wenn wir neue Ideen und Anregungen erhalten.

Sollten Sie Anregungen und Interesse haben, senden Sie uns diesen Fragebogen zurück.

Wir wünschen viel Spaß beim Lesen unseres Reisekataloges und der
Urlaubsplanung 2025!



IMPRESSUM

Herausgeber:
Lebenshilfe Havelland e.V.
Bahnhofstr. 32 in 14612 Falkensee

Telefon: 03322 2736974
Fax: 03322 2736989
E-Mail: beate.remane@lebenshilfeshavelland.de
www.Lebenshilfe-Havelland.de

Eingetragen: VR 5208, Amtsgericht Potsdam
Geschäftsführender Vorstand: Christoph Maaß

© Copyright by Lebenshilfe Havelland e.V.
© Lebenshilfe für Menschen mit geistiger Behinderung Bremen e.V., Illustrator
Stefan Albers, Atelier Fleetinsel, 2013



Lebenshilfe
Havelland e.V.