



Reisekatalog

2024



Lebenshilfe
Havelland e.V.

Reise-NR.	Reise-zeitraum	Dauer	Reiseziel	<u>Preise</u>		
				Grundpreis	Pflegepreis	Wohnst.-preis
R 01	09.03. bis 15.03.	7 Tage	Wernigerode	1912,30€	2122,30€	1331,30€
R 02	02.04. bis 06.04.	5 Tage	Hamburg	1388,70€	1538,70€	973,70€
R 03	29.04. bis 05.05.	7 Tage	Hildebrands- hausen	1581,12€	1791,12€	1000,12€
X 01	20.05. Bis 24.05.	5 Tage	Rheinsberg	1957,13€	2107,13€	1542,13€
R 04	01.07. bis 06.07.	6 Tage	Born am Darß	1560,06€	1740,06€	1062,06€
X 02	05.08. bis 09.08.	5 Tage	Fürstenberg	1609,80€	1759,80€	1194,80€
R 05	19.08. bis 23.08.	5 Tage	Bautzen	1278,13€	1428,13€	863,13€
R 06	26.08. bis 30.08.	5 Tage	Loddin	1330,85€	1480,85€	915,85€
R 07	Oktober	7 Tage	Griechenland	2901,62€	3141,62€	2237,62€
X 03	21.10. bis 25.10.	5 Tage	Fürstenberg	1609,80€	1759,80€	1194,80€
X 04	04.11. bis 08.11.	5 Tage	Boltenhagen	1739,04€	1889,04€	1324,04€

Vorwort

Der neue Reisekatalog 2024 ist da.

Wir haben wieder tolle Reisen im Angebot.

Wir haben ruhige Reisen.

Wir haben Reisen mit viel Bewegung.

Wir haben Reisen für Menschen im Rollstuhl.

Reisen in Deutschland werden mit dem Bus gemacht.

Auf eine Reise können bis zu 6 Menschen mitkommen.

Bei den X-Reisen sind es 4 Menschen.

Die Anmeldung wird mit einem Zettel gemacht.

Der ist auf Seite 25/26.

Allgemeine Infos stehen auf Seite 27 - 30.

Wernigerode

R01-24

09.03.2024 – 15.03.2024



HHK Hotel Wernigerode
Pfarrstraße 41
38855 Wernigerode



Geeignet für Menschen mit niedrigem
Hilfebedarf.



Frühstück



Grundpreis:	1912,30€	(inkl. 763,16€ für Betreuung)
Pflegepreis:	2122,30€	(inkl. 973,16€ für Betreuung)
Wohnstätte:	1331,30€	

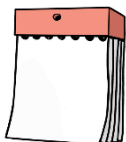

7 Tage
6 Übernachtungen
Manuel & Alina Landschulz



Hamburg

R02-24

02.04.2024 – 06.04.2024



Stadthaushotel Hamburg
Holstenstrasse 118
22767 Hamburg



Geeignet für Menschen mit mittlerem
Hilfebedarf.



Frühstück



Grundpreis:	1388,70€ (inkl. 545,12€ für Betreuung)
Pflegepreis:	1538,70€ (inkl. 695,12€ für Betreuung)
Wohnstätte:	973,70€

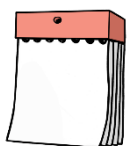

5 Tage
4 Übernachtungen
Katharina König & Marlene Hein

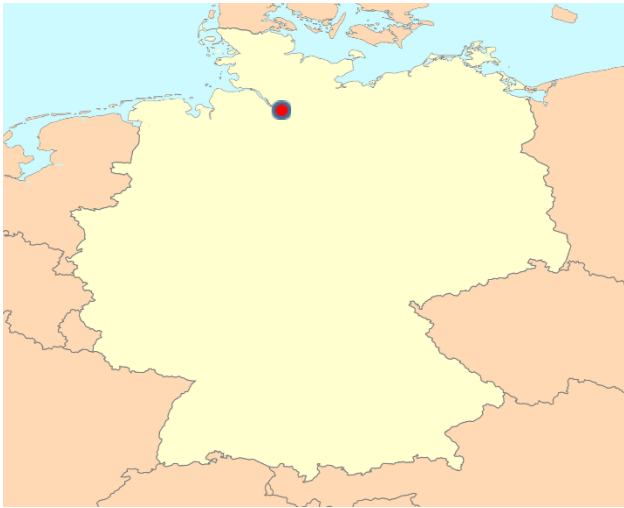

Hildebrandshausen R03-24

29.04.2024 – 05.05.2024



Ferienhaus auf der Heide
Auf der Heide 1
99976 Hildebrandshausen



Geeignet für Menschen mit mittlerem
Hilfebedarf.



Selbstversorgung



Grundpreis:	1581,12€	(inkl. 763,16€ für Betreuung)
Pflegepreis:	1791,12€	(inkl. 973,16€ für Betreuung)
Wohnstätte:	1000,12€	

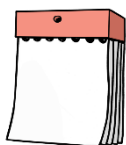

7 Tage
6 Übernachtungen
Nadine Seger & Ralf Tennstedt

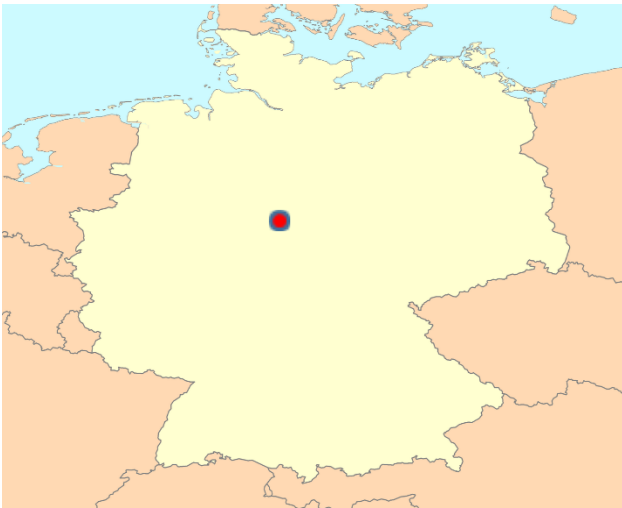

Rheinsberg

X01-24

20.05.2024 – 24.05.2024



Seehotel Rheinsberg
Donnersmarckweg 1
16831 Rheinsberg



Geeignet für Menschen mit hohem
Hilfebedarf.



Frühstück



Grundpreis: 1957,13€ (inkl. 817,68€ für Betreuung)
Pflegepreis: 2107,13€ (inkl. 967,68€ für Betreuung)
Wohnstätte: 1542,13€
Preis geschätzt-
wird nachberechnet

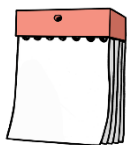

5 Tage
4 Übernachtungen
Anke Jankowski & Nadine Rogge

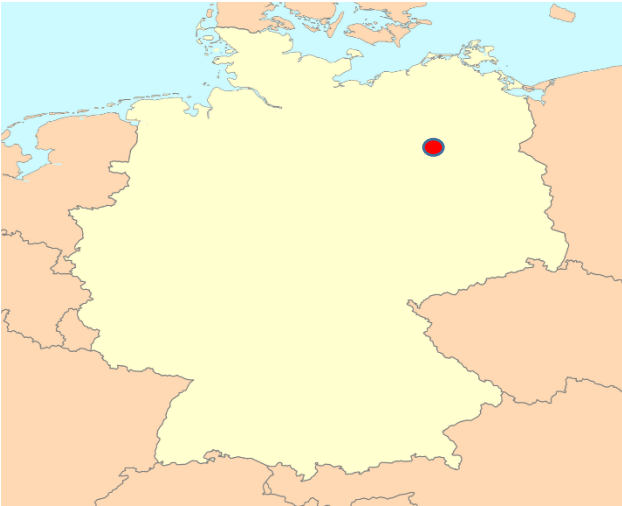

Born am Darß

R04-24

01.07.2024 – 06.07.2024



Ferendomizil Boddenfischer
Chausseestraße 70
18375 Born am Darß



Geeignet für Menschen mit mittlerem
Hilfebedarf.



Selbstversorgung



Grundpreis: 1560,06€ (inkl. 654,14€ für Betreuung)
Pflegepreis: 1740,06€ (inkl. 834,14€ für Betreuung)
Wohnstätte: 1062,06€

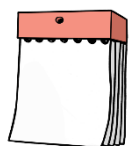

6 Tage
5 Übernachtungen
Nadine Rogge & Anke Jankowski

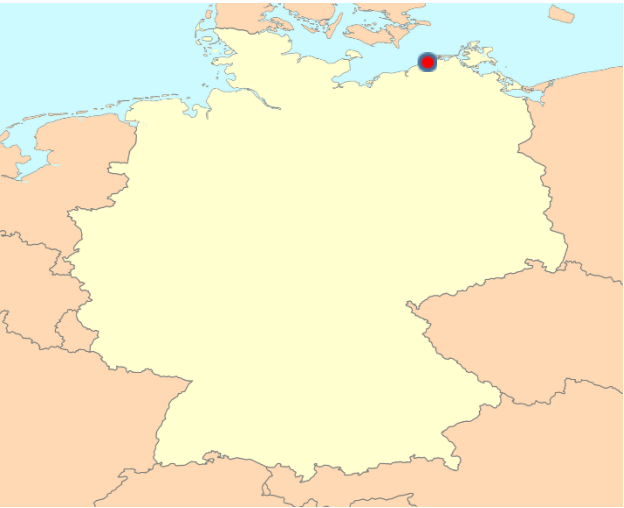

Fürstenberg

X02-24

05.08.2024 – 09.08.2024



Haus Dahmshöhe
Dahmshöher Weg 1
16798 Fürstenberg/Havel OT Altthymen



Geeignet für Menschen mit hohem
Hilfebedarf.



Halbpension



Grundpreis:	1609,80€	(inkl. 817,68€ für Betreuung)
Pflegepreis:	1759,80€	(inkl. 967,68€ für Betreuung)
Wohnstätte:	1194,80€	

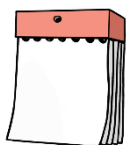

5 Tage
4 Übernachtungen
Nadine Rogge & Anke Jankowski

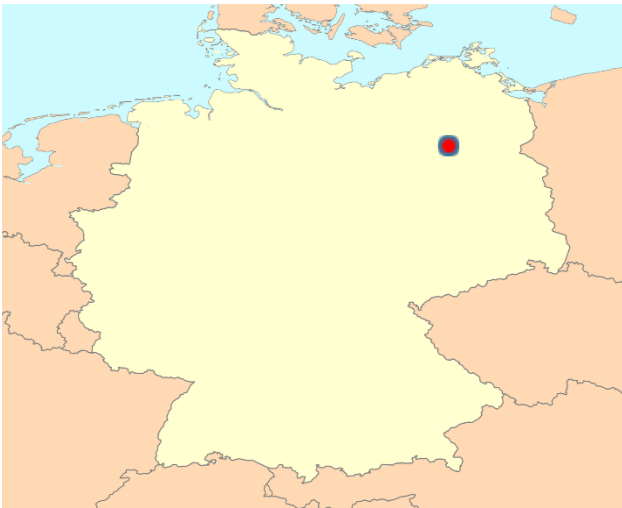

Bautzen

R05-24

19.08.2024 – 23.08.2024



Bildungsgut Schmochtitz Sankt Benno
Schmochtitz 1
02625 Bautzen



Geeignet für Menschen mit mittlerem
Hilfebedarf.



Halbpension



Grundpreis: 1278,13€ (inkl. 545,12€ für Betreuung)
Pflegepreis: 1428,13€ (inkl. 695,12€ für Betreuung)
Wohnstätte: 863,13€

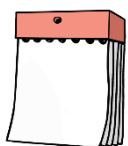

5 Tage
4 Übernachtungen
Stefanie Arnold & Cornelia Vater

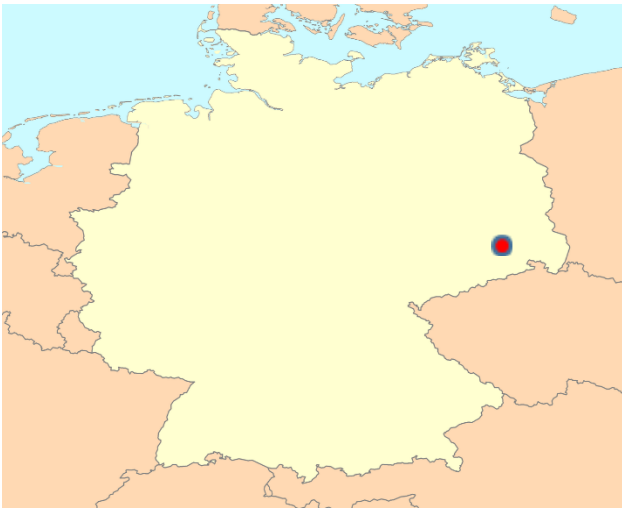
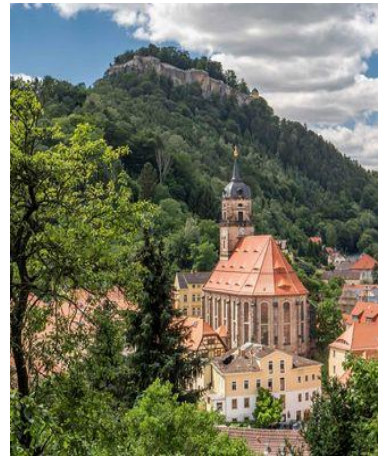

Loddin

R06-24

26.08.2024 – 30.08.2024



Reiterhof Müller
Strandstraße 39
17459 Loddin



Geeignet für Menschen mit mittlerem
Hilfebedarf.



Frühstück



Grundpreis: 1330,85€ (inkl. 545,12€ für Betreuung)
Pflegepreis: 1480,85€ (inkl. 695,12€ für Betreuung)
Wohnstätte: 915,85€
Preis geschätzt-
wird nachberechnet

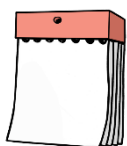

5 Tage
4 Übernachtungen
Nadine Seger & Ralf Tennstedt

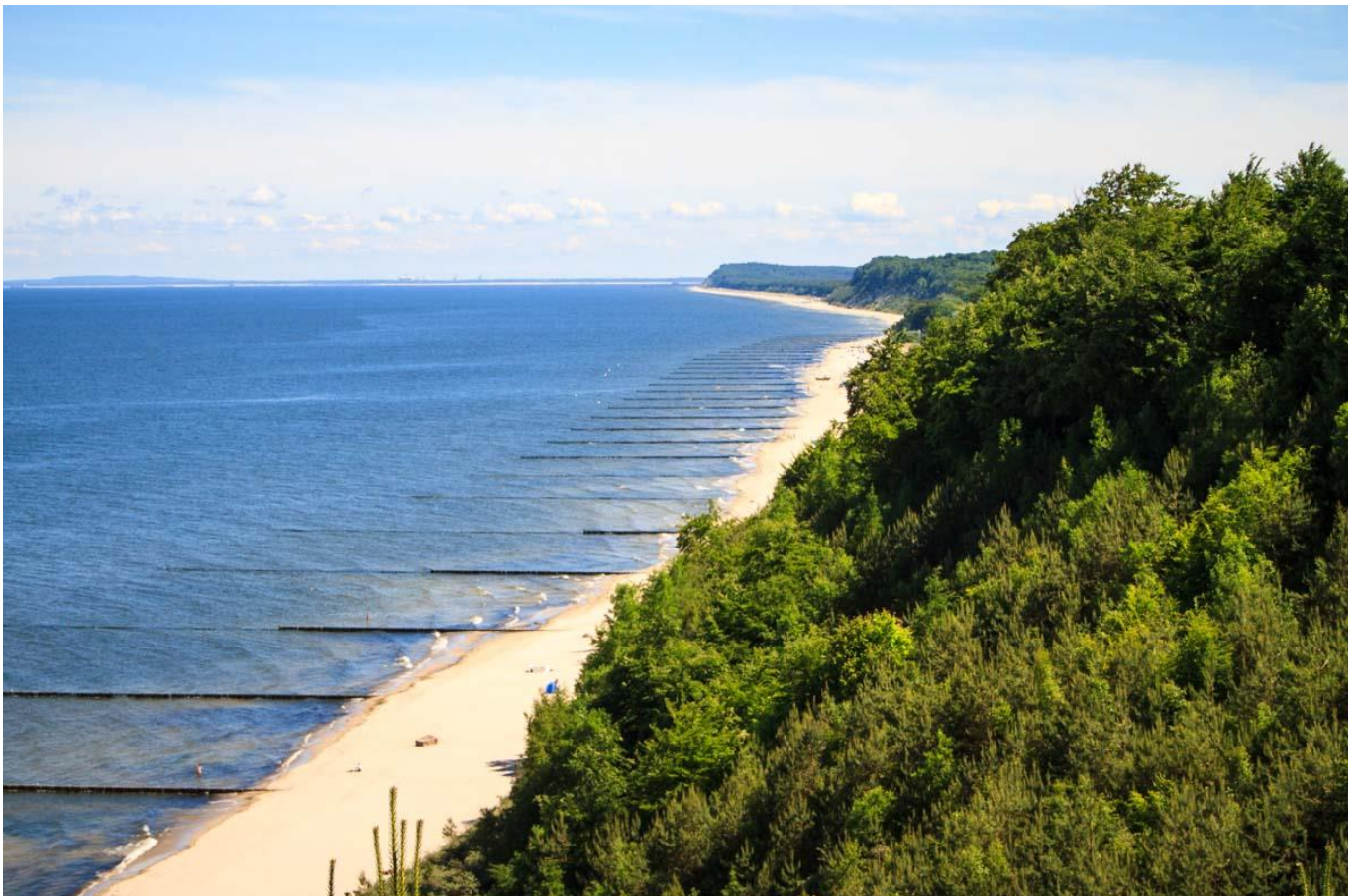
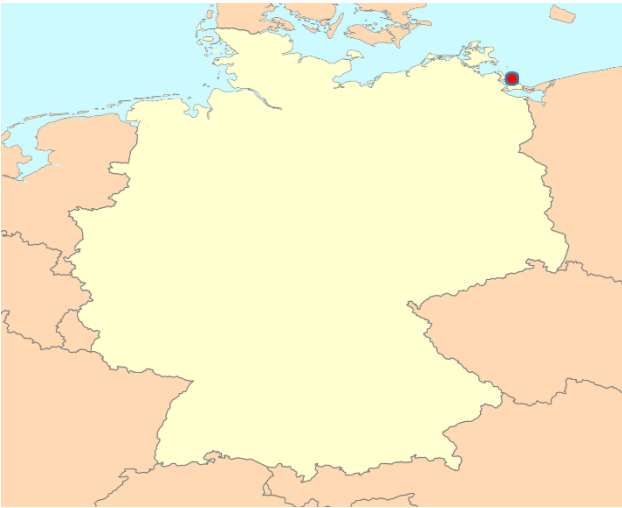

Griechenland

R07-24

Oktober

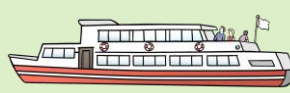
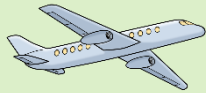

Rhodos



Geeignet für Menschen mit niedrigem
Hilfebedarf.



Vollpension



Grundpreis: 2901,62€ (inkl. 872,19€ für Betreuung)
Pflegepreis: 3141,62€ (inkl. 1112,19€ für Betreuung)
Wohnstätte: 2237,62€

Preis geschätzt-
wird nachberechnet

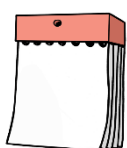

8 Tage
7 Übernachtungen
Katharina König & Marlene Hein



Fürstenberg

X03-24

21.10.2024 – 25.10.2024



Haus Dahmshöhe
Dahmshöher Weg 1
16798 Fürstenberg/Havel OT Altthymen



Geeignet für Menschen mit hohem
Hilfebedarf.



Halbpension



Grundpreis:	1609,80€	(inkl. 817,68€ für Betreuung)
Pflegepreis:	1759,80€	(inkl. 967,68€ für Betreuung)
Wohnstätte:	1194,80€	

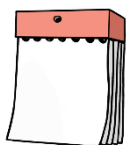

5 Tage
4 Übernachtungen
Veronika Bernstein & Sophie Eschholz

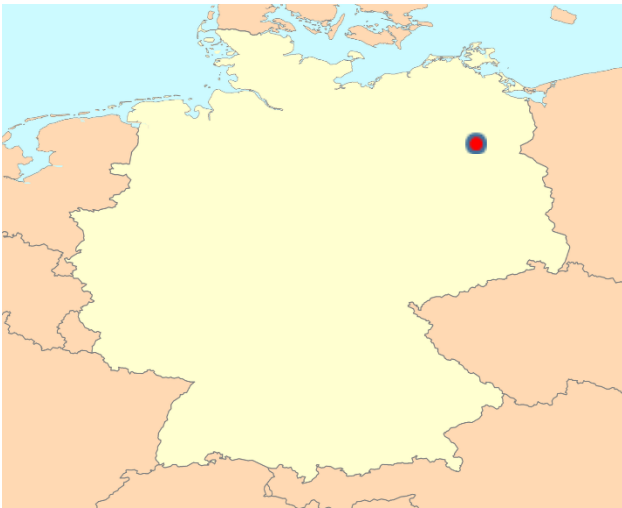

Boltenhagen

X04-24

04.11.2024 – 08.11.2024



Evangelisches Familienferiendorf
Ostseeallee 101
23946 Ostseebad Boltenhagen



Geeignet für Menschen mit hohem
Hilfebedarf.



Halbpension



Grundpreis:	1739,04€	(inkl. 817,68€ für Betreuung)
Pflegepreis:	1889,04€	(inkl. 967,68€ für Betreuung)
Wohnstätte:	1324,04€	

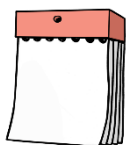

5 Tage
4 Übernachtungen
Veronika Bernstein & Sophie Eschholz

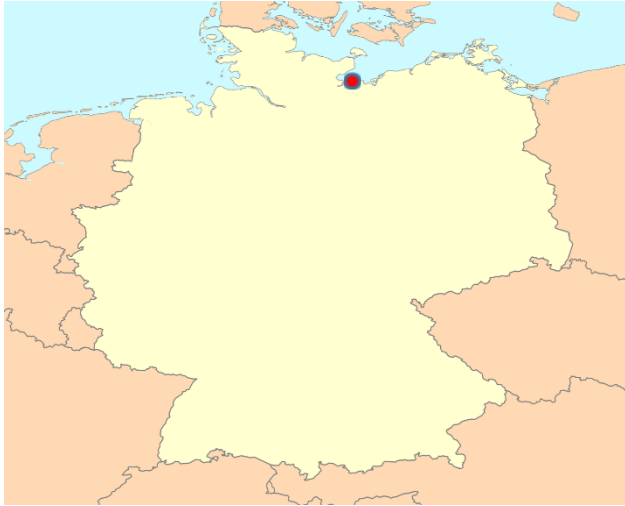

ANMELDEFORMULAR

Reiseteilnehmer

Vorname, Name: _____

Straße: _____

PLZ, Ort: _____

Hilfebedarfe: _____

Pflegegrad: JA Nein

Ansprechpartner: _____

Telefon: _____

Reisewunsch: _____

Fahrdienst: Hinfahrt Rückfahrt

Straße: _____

PLZ, Ort: _____

Ort, Datum

Unterschrift



ANMELDEFORMULAR

Reiseteilnehmer

Vorname, Name: _____

Straße: _____

PLZ, Ort: _____

Hilfebedarfe: _____

Pflegegrad: JA Nein

Ansprechpartner: _____

Telefon: _____

Reisewunsch: _____

Fahrdienst: Hinfahrt Rückfahrt

Straße: _____

PLZ, Ort: _____

Ort, Datum

Unterschrift



Das ist im Preis drin:

- Hinfahrt und Rückfahrt mit einem Lebenshilfe-Bus
- Betreuung durch die Lebenshilfe im Urlaub
- Zimmer mit 1 oder 2 Anderen
- Essen
- Ausflüge
- Eintrittsgelder
- Freizeitprogramm

Das kostet extra:

- Fahrdienst von Zuhause
- Fahrdienst nach Hause
- Souvenirs



Teilnahmebedingungen

Anmeldung

Im Katalog ist ein Blatt.

Das heißt ANMELDEFORMULAR.

Mit dem kann man sich anmelden.

Das Blatt muss dann zur Lebenshilfe.

Die Adresse ist: Bahnhofstraße 32, 14612 Falkensee.

Das geht mit der Post.

Oder einem Fax.

Oder man gibt es ab.

Bestätigung

Wenn die Anmeldung klappt, kommt ein Brief.

In dem Brief ist eine Bestätigung.

Und ein Blatt mit Fragen.

Das sind Fragen wie: Kannst Du laufen?

 Kannst Du schwimmen?

 Kannst Du alleine zum WC?

Dann wissen wir, welche Hilfe gebraucht wird.

Bitte ehrlich und gut ausfüllen.

Danach bitte wieder zur Lebenshilfe senden oder dort abgeben.

Die Adresse ist: Bahnhofstraße 32, 14612 Falkensee.

Teilnahmebedingungen

Bezahlung

Nach der Bestätigung müssen 25% vom Preis gezahlt werden.

Dazu hat man 14 Tage Zeit.

Dann bekommt man eine Rechnung.

Den Rest zahlt man später.

3 Wochen vor der Reise muss alles bezahlt sein.

Sonst kann man die Reise nicht machen.

Reisende mit Pflegegrad 1, 2 oder 3

Wenn man einen Pflegegrad hat, kann man einen Antrag stellen.

Der Antrag muss zur Pflegekasse.

Dort beantragt man Verhinderungspflege.

Reisende mit Pflegestufe haben Anspruch bei der Pflegekasse für Urlaubs- und Verhinderungspflege.

Der Preis für die Verhinderungspflege steht bei jeder Reise.

Auf Antrag bei der Pflegekasse werden diese Kosten erstattet.

Auskünfte und Beratung erhält man bei den Mitarbeitern vom Familienunterstützenden Dienst (FuD).

Rücktritt durch die Lebenshilfe

Wird die Mindestteilnehmerzahl von 4 Personen nicht erreicht, ist die Lebenshilfe Havelland e.V. berechtigt, bis zum 30. Tag vor Antritt, die Reise abzusagen. Die Teilnehmer/innen erhalten die gezahlten Beiträge unverzüglich zurück.

Teilnahmebedingungen

Rücktritt durch Reisende

Tritt ein/e Teilnehmer/in nach der verbindlichen Anmeldung zurück, müssen wir die dadurch entstehenden Kosten in Rechnung stellen. Der Reiserücktritt ist schriftlich zu erklären.

Wird ein/e Reisenachfolger/in gefunden, behalten wir 25,- Euro für den Verwaltungsaufwand ein. Alle weiteren Beträge werden erstattet.

Wird kein/e Reisenachfolger/in gefunden, richtet sich die Erstattung nach folgenden

Fristen:

Bis 50 Tage vor Reiseantritt	80 % Anteil der Erstattung
49 - 30 Tage vor Reiseantritt	70 % Anteil der Erstattung
29 - 10 Tage vor Reiseantritt	40 % Anteil der Erstattung
9 - 0 Tage vor Reiseantritt	keine Erstattung

Wer möchte, kann eine Reiserücktrittsversicherung bei einem Reisebüro seiner Wahl abschließen.



IMPRESSUM

Herausgeber:

**Lebenshilfe Havelland e.V.
Bahnhofstr. 32 in 14612 Falkensee**

Telefon: 03322 2736970

Fax: 03322 2736971

E-Mail: Thomas.Sukowski@lebenshilfeshavelland.de

www.Lebenshilfe-Havelland.de

Eingetragen: VR 5208, Amtsgericht Potsdam

Geschäftsführender Vorstand: Markus Janitzky

© Copyright by Lebenshilfe Havelland e.V.

© Lebenshilfe für Menschen mit geistiger Behinderung Bremen e.V., Illustrator

Stefan Albers, Atelier Fleetinsel, 2013



Lebenshilfe
Havelland e.V.