



Reisen 2026



Lebenshilfe
Havelland e.V.

Reise-Nr.	Reise-zeitraum	Dauer	Reiseziel	<u>Preise</u>	
				Grund-preis	Pflege-preis
X 01	01.06. bis 05.06.	5 Tage	Heilshorn / Osterholz- Scharmbeck	1700,73€	2016,71€
R 01	09.06. bis 14.06.	6 Tage	Loose / Eckernförde	1520,85€	1900,02€
R 02	26.08. bis 31.08.	6 Tage	Seiffen	1513,19€	1892,37€

Vorwort

Hier sind unsere Reisen 2026.

Sicherlich wundert ihr Euch, dass es diesmal nur so wenig Reisen sind.

Dieses Jahr bieten wir nur 1 X-Reise und 2 R-Reisen an.

Die Wohnstätte wird im Jahr 2026 eigene Reisen organisieren und begleiten.

Da die meisten ReisetTeilnehmer bisher immer aus der Wohnstätte kamen, haben wir die Anzahl der Reisen stark reduzieren müssen.

Wir verwenden im Reisekatalog die männliche Ansprache, da sich diese leichter lesen lässt.

Alle Reisen werden von 2 Assistenzkräften begleitet.

Die „R“- Reisen sind für 6 Menschen mit niedrigem bis mittlerem Assistenzbedarf.

→ Betreuungsschlüssel 1:3

Die „X“- Reisen sind für 4 Menschen mit hohem Assistenzbedarf.

→ Betreuungsschlüssel 1:2

Erklärung der Bilder:



Reise mit Kleinbus



mit Pflegebett



Urlaub am Meer



Rollstuhlgeeignet



Unterkunft



gebuchte
Verpflegung

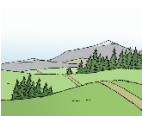

Naturreise



Reisekosten



Bademöglichkeit



Reisedauer

Heilshorn

X01-26

01.06.2026 – 05.06.2026



Das Weiße Haus
Sandbergweg 1
27711 Osterholz Scharmbeck OT Heilshorn
www.das-weissehaus.de



geeignet für Menschen mit hohem
Assistenzbedarf



Halbpension



Grundpreis:	1.700,73€ (inkl. 753,55€ für Betreuung)
Pflegepreis:	2.016,71€ (inkl. 1.069,53€ für Betreuung)

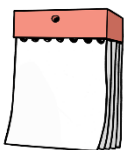

5 Tage
4 Übernachtungen

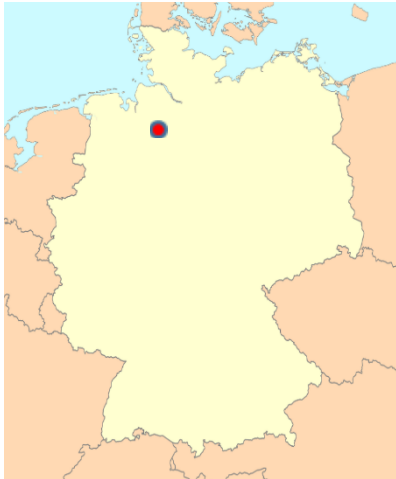

Bildquelle: Homepage Das weiße Haus

Wir fahren nach Heilshorn in das Hotel „Das weiße Haus“.

Die Zimmer sind rollstuhlgerecht, teilweise mit Pflegebett und einem Pflegebad.

Mögliche Ausflüge:

- Allwetterbad in Osterholz-Scharmbeck
- Besuch der Alpakas in Worpswede
- Botanischer Garten in Bremen mit Schmetterlingen und Affen im Tropenhaus
- Bremen, Bremerhaven

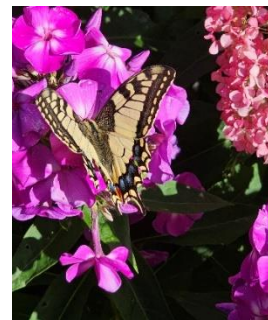

Loose

R01-26

09.06.2026 – 14.06.2026



Charlottenhof
Charlottenhof 82 und 84
24366 Loose
www.ferien-auf-charlottenhof.de



geeignet für Menschen mit niedrigem
bis mittlerem Assistenzbedarf



Selbstversorgung



Grundpreis:	1.520,85€ (inkl. 602,84€ für Betreuung)
Pflegepreis:	1.900,02€ (inkl. 982,02€ für Betreuung)

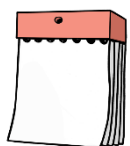

6 Tage
5 Übernachtungen

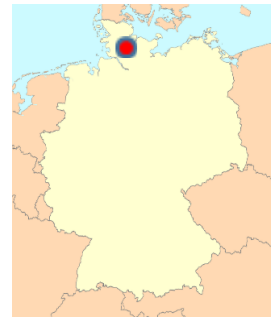
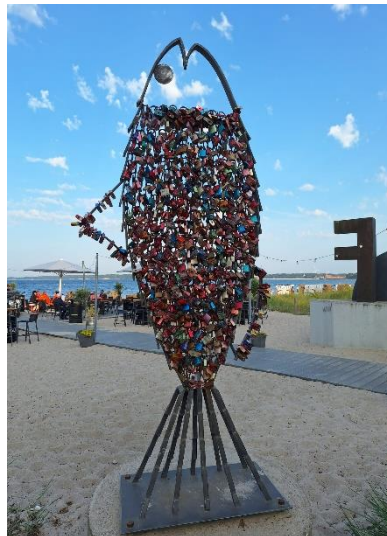

Wir machen Urlaub in einem Doppelferienhaus in Loose. Das liegt zwischen der Ostsee und der Schlei, nur 10 Autominuten von Eckernförde entfernt.

Hier können wir in der Ostsee baden, mit unserem Kleinbus nach Dänemark oder mit dem Schleiraddampfer fahren, Bummeln in Kiel, Kappeln oder Eckernförde oder einfach im Garten grillen und in den Strandkörben chillen.

Seiffen

R02-26

26.08.2026 – 31.08.2026



Pension Bennelliebschänke

Bahnhofstraße 19

09548 Kurort Seiffen

www.bennelliebschaenke.de



geeignet für Menschen mit niedrigem
bis mittlerem Assistenzbedarf



Frühstück



Grundpreis:

1.513,19€ (inkl. 602,84€ für Betreuung)

Pflegepreis:

1.892,37€ (inkl. 982,02€ für Betreuung)

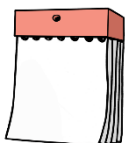

6 Tage

5 Übernachtungen



Es geht ins Erzgebirge nach Seiffen.

Dort können wir uns das Spielzeugmuseum ansehen, in einer Schau- und Mitmachwerkstatt für Holzkunst zusehen (wie z.B. Engel oder Nussknacker hergestellt werden) oder selbst mitmachen.

Ganz in der Nähe der Pension befindet sich die Sommerrodelbahn.

Auf der Alpaka Ranch machen wir mit Alpakas Bekanntschaft oder wir entscheiden uns für eine Wanderung mit oder auf dem Esel.

Interessant ist bestimmt auch eine Führung durch ein altes Bergwerk.

Das ist im Reisepreis drin:

- ✓ Hinfahrt und Rückfahrt mit einem Lebenshilfe Bus (Start- und Endpunkt Lebenshilfe Center)
- ✓ Betreuung durch die Lebenshilfe Havelland auf der Reise
- ✓ Unterkunft im Doppelzimmer
- ✓ Verpflegung (Frühstück, Mittagessen, Abendbrot)
- ✓ Ausflüge
- ✓ Eintrittsgelder
- ✓ Freizeitprogramm

Das kostet extra:

- € Abholung mit dem Fahrdienst von zu Hause zum Lebenshilfe Center = Treffpunkt Abfahrt Reise
- € Rückfahrt vom Lebenshilfe Center nach Hause
- € Souvenirs



Teilnahmebedingungen

Anmeldung

Für die Reisen muss man sich schriftlich mit dem Formular „Reiseanmeldung“ anmelden.

Dieses befindet sich in diesem Heft auf Seite 12/13.

Die Reiseanmeldung muss vollständig ausgefüllt und dann an folgende Anschrift zurückgeschickt werden:

[Lebenshilfe Havelland e.V., Bahnhofstraße 32, 14612 Falkensee.](#)

Das geht mit der Post, per Fax, per E-Mail oder man gibt diese ab.

Bestätigung und Rechnung

Wenn die Anmeldung klappt, erhält man einen Brief mit der Bestätigung und Rechnung.

In dem Brief steht drin, dass man 25% vom Reisepreis anzahlen muss und bis wann gezahlt werden muss.

In dem Brief steht auch, bis wann der restliche Reisepreis gezahlt werden muss.

3 Wochen vor Reisebeginn muss alles bezahlt sein.

Manchmal gibt es für Reisen mehr Anmeldungen als es Plätze gibt.

Einige Teilnehmer melden sich für zwei Reisen an. Wir versuchen daher, für jeden Teilnehmer wenigstens eine Reise zu bestätigen.

Welcher Reisepreis trifft für mich zu?

Grundpreis: Reiseteilnehmer ohne Pflegegrad
Teilnehmer der BWG der LH HVL e.V.

Pflegepreis: Teilnehmer mit Pflegegrad 1-5

Reiseteilnehmer mit Pflegegrad

Reiseteilnehmer mit Pflegegrad können bei der Pflegekasse einen Antrag auf Pflegekassenleistungen stellen.

Der Preis für Verhinderungspflege steht bei jeder Reise. Den Antrag muss man vor der Reise bei der Pflegekasse abgeben und klären lassen, ob und in welcher Höhe Pflegekassenleistungen übernommen werden.

Teilnahmebedingungen

Rücktritt durch die Lebenshilfe

Wird eine Mindestteilnehmerzahl von 75% nicht erreicht, ist die Lebenshilfe Havelland e.V. berechtigt, bis zum 30. Tag vor Antritt, die Reise abzusagen.

Die Reiseteilnehmer erhalten die gezahlten Beiträge unverzüglich zurück.

Rücktritt durch Reisende

Tritt ein Reiseteilnehmer nach der verbindlichen Anmeldung zurück, müssen wir die dadurch entstehenden Kosten in Rechnung stellen. Der Reiserücktritt ist schriftlich zu erklären.

Wird ein Reisenachfolger gefunden, behalten wir 25,- Euro für den Verwaltungsaufwand ein. Alle weiteren Beträge werden erstattet.

Wird kein Reisenachfolger gefunden, richtet sich die Erstattung nach folgenden Fristen:

bis 50 Tage vor Reiseantritt	80 % Anteil der Erstattung
49 - 30 Tage vor Reiseantritt	70 % Anteil der Erstattung
29 - 10 Tage vor Reiseantritt	40 % Anteil der Erstattung
9 - 0 Tage vor Reiseantritt	keine Erstattung

Wer möchte, kann eine Reiserücktrittversicherung bei einem Reisebüro seiner Wahl abschließen.

Informationen zum Reiseablauf

Vier Wochen vor Reisebeginn schicken wir einen Brief mit allen notwendigen Informationen (z.B. Abfahrtszeit, notwendige Papiere, Namen der Reiseteilnehmer und Reisebegleiter...) sowie einer Kofferpackliste. Dann liegt noch ein Fragebogen bei, (z.B. Abfrage Hilfebedarf, Allergien, Medikamente). Diesen bitte unbedingt ehrlich und gründlich ausgefüllt an die Lebenshilfe vor Reisebeginn zurück - schicken.

Reiseanmeldung

Reiseteilnehmer:

Name, Vorname:	
Straße:	
PLZ, Ort:	
Telefon:	
E-Mail:	

Reisewunsch:	
Ersatzreise:	

Fahrdienst:

- ☐ Hinfahrt (von oben genannter Adresse zum Abreisepunkt = LH-Center)
- ☐ Rückfahrt (zum Reiseende nach oben genannter Adresse)

Pflegegrad: ☐ kein ☐ 1 ☐ 2 ☐ 3 ☐ 4 ☐ 5

Mobilität:

Ich bin gehbehindert:	<input type="checkbox"/> ja	<input type="checkbox"/> nein
Ich habe einen Rollator:	<input type="checkbox"/> ja	<input type="checkbox"/> nein
Wenn ja, der Rollator ist zusammenklappbar:	<input type="checkbox"/> ja	<input type="checkbox"/> nein
Ich habe einen Rollstuhl:	<input type="checkbox"/> ja	<input type="checkbox"/> nein
Wenn ja, ich kann im Bus frei (ohne Rolli) sitzen:	<input type="checkbox"/> ja	<input type="checkbox"/> nein
Mein Rollstuhl ist einklappbar:	<input type="checkbox"/> ja	<input type="checkbox"/> nein
Ich habe einen E-Rolli:	<input type="checkbox"/> ja	<input type="checkbox"/> nein

Reiseanmeldung

Ich habe einen SB-Ausweis mit Merkzeichen „B“:	<input type="checkbox"/> ja <input type="checkbox"/> nein	Grad der Behinderung: %
--	--	----------------------------

Gesetzlicher Betreuer:

Name, Vorname:	
Straße:	
PLZ, Ort:	
Telefon:	
E-Mail:	

Kontaktperson während der Reise:

Name, Vorname:	
Straße:	
PLZ, Ort:	
Telefon:	
E-Mail:	

- ☐ Ich bin damit einverstanden, dass mein Name den anderen Reise-Teilnehmern, Angehörigen und gesetzlichen Betreuern im Info-Brief bekannt gemacht werden.
- ☐ Ich habe die Teilnahmebedingungen gelesen, erkenne diese an und stimme diesen mit meiner Unterschrift zu.

Ort, Datum

Unterschrift

Für die Reiseplanung 2026 möchten wir abfragen, ob es Interesse für eine Städtereise oder Reise in einen Freizeitpark gibt.

Städtereise ☐ ja ☐ nein
(z.B. Prag, Barcelona, Stockholm)

Vorschlag: _____

Freizeitpark ☐ ja ☐ nein
(z. B. Disneyland Paris)

Vorschlag: _____

Sollten sich genügend Interessenten finden, bemühen wir uns um eine Umsetzung.

Weitere Wünsche, Ideen und Vorschläge?

Wir freuen uns über neue Ideen und Anregungen.
Sollten Sie Ideen und Anregungen haben, senden Sie uns bitte diesen Fragebogen ausgefüllt zurück.



IMPRESSUM

Herausgeber:
Lebenshilfe Havelland e.V.
Bahnhofstr. 32 in 14612 Falkensee

Telefon: 03322 2736974
Fax: 03322 2736989
E-Mail: beate.remane@lebenshilfehavelland.de
www.Lebenshilfe-Havelland.de

Eingetragen: VR 5208, Amtsgericht Potsdam
Geschäftsführender Vorstand: Christoph Maaß

© Copyright by Lebenshilfe Havelland e.V.
© Lebenshilfe für Menschen mit geistiger Behinderung Bremen e.V., Illustrator
Stefan Albers, Atelier Fleetinsel, 2013



Lebenshilfe
Havelland e.V.